

PEPASIG

Convocatoria 2026



Facultad de Estudios Superiores
IZTACALA

PEPASIG

Convocatoria 2026

Programa de Estímulos a la Productividad y Desempeño del Personal Académico de Asignatura

Ejercicio 2026 - I y 2026 - II

PREPÁRATE PARA EL INGRESO O RENOVACIÓN AL PROGRAMA

Por favor, lee con atención la convocatoria y las reglas de operación.

UNIVERSIDAD NACIONAL AUTÓNOMA DE MÉXICO
SECRETARÍA GENERAL
DIRECCIÓN GENERAL DE ASUNTOS DEL PERSONAL ACADÉMICO

CONVOCATORIAS | 12 de junio de 2025 • 2

CONVOCATORIA 2026

PROGRAMA DE ESTÍMULOS A LA PRODUCTIVIDAD Y AL RENDIMIENTO DEL PERSONAL ACADÉMICO DE ASIGNATURA (PEPASIG)

UNIVERSIDAD NACIONAL AUTÓNOMA DE MÉXICO
SECRETARÍA GENERAL
DIRECCIÓN GENERAL DE ASUNTOS DEL PERSONAL ACADÉMICO

CONVOCATORIAS | 12 de junio de 2025 • 5

REGLAS DE OPERACIÓN

PROGRAMA DE ESTÍMULOS A LA PRODUCTIVIDAD Y AL RENDIMIENTO DEL PERSONAL ACADÉMICO DE ASIGNATURA (PEPASIG)

Reglas de Operación

Los Consejo Académicos Auxiliares de las Carreras CAAX expiden el documento que respalda lo siguiente:

PRIMERA. REQUISITOS DE POSTULACIÓN

Podrán postularse al PEPASIG, las personas académicas con nombramiento de profesor de asignatura que cumpla los siguientes requisitos:

- a. Realizar funciones de docencia frente a grupo o asesoría presencial o en línea en los planes y programas de estudios aprobados por el Consejo Universitario en el Sistema Escolarizado, en el Sistema de Universidad Abierta y Sistema de Educación a Distancia;
- b. Contar al momento del registro de su solicitud, con al menos un año de antigüedad docente con nombramiento de profesor de asignatura en la UNAM;
- c. Impartir cuando menos tres horas de clase a la semana;
- d. En el periodo lectivo inmediato anterior, acreditar al menos el 90% de asistencia de la asignatura o curso, haber cubierto el programa de la asignatura o curso y entregado oportunamente las actas de calificación;
- e. Registrar su solicitud en la página electrónica establecida para ello y enviar el comprobante electrónicamente al área responsable del estímulo en su entidad académica de adscripción;
- f. No haber sido sancionada con una suspensión de labores debido a una falta grave a la normatividad universitaria, particularmente por violencia de género. De lo contrario, será necesario que haya concluido el periodo de suspensión y, en su caso, cumplido integralmente con las medidas de reparación impuestas por la autoridad, y
- g. En caso que el profesorado cambie de nombramiento de profesor de tiempo completo a profesor de asignatura, deberá cumplir un año en el nombramiento de asignatura y cubrir los requisitos establecidos para gozar del PEPASIG.

Ahora que has leído la convocatoria y las reglas de operación, es momento de hacer el registro en la página de la DGAPA

! Presta especial atención a todas las indicaciones.

Si surge alguna duda, estaré pendiente en el correo:

pepasig.fesi@Iztacala.unam.mx

Con la finalidad de atenderte de forma oportuna, en el cuerpo del correo indícame los siguiente.

- ✓ Nombre
- ✓ N° de empleada/empleado
- ✓ Carrera en la que impartes el mayor número de horas

Espero que sea un proceso fácil y accesible

¿Cómo ingresar?



Ingresar a la página de la DGAPA
www.dgapa.unam.mx

Al colocar el puntero del ratón en la opción “ESTÍMULOS” se despliega el menú, selecciona: PEPASIG

Selecciona esta opción

Ten presentes las fechas destacadas PEPASIG, serán importantes.



Inicia sesión

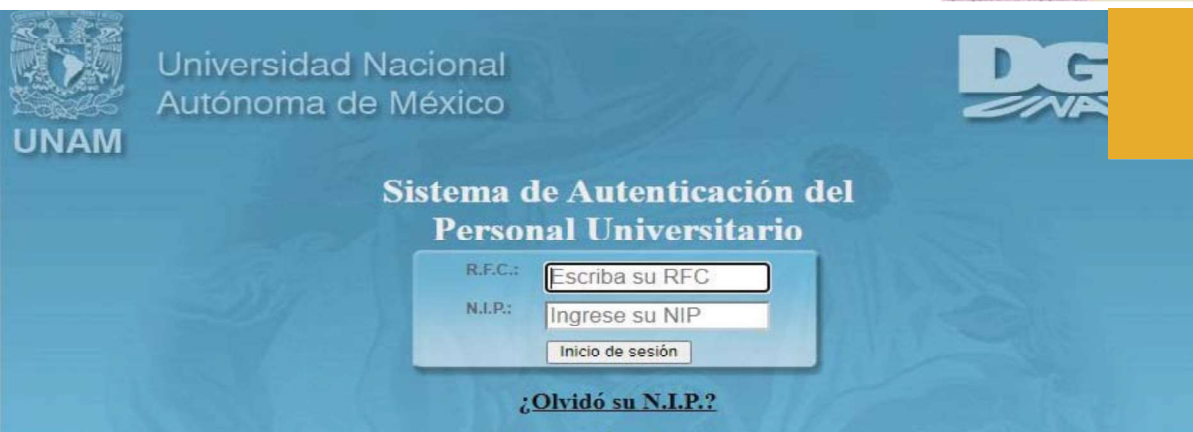

Ingresas tu RFC con homoclave.
Recuerda que el NIP, te fue proporcionado por la DGPe. Éste consta de diez dígitos alfanuméricos, es con el que registras calificaciones.

¿Qué hacer si olvidé mi NIP?

Selecciona la opción “*Olvidó su N.I.P.?*”, completa los datos y revisa tu correo electrónico, donde recibirás el nuevo NIP.



d Nacional
de México

Sistema de Autenticación del Personal Universitario

R.F.C.:

N.I.P.:

Inicio de sesión

¿Olvidó su N.I.P.?

Personal Académico:

Si usted no conoce o ha extraviado su NIP, le recordamos que puede acudir a la Oficina de Personal de su Dependencia para que éste le sea ratificado.

PEPASIG

Convocatoria 2026



Si llegaste a esta página, ¡vas muy bien!

Para avanzar, recuerda verificar la casilla “*Guardar mi consentimiento*” y hacer clic en el botón “*Permitir*”.

PEPASIG

Convocatoria 2026

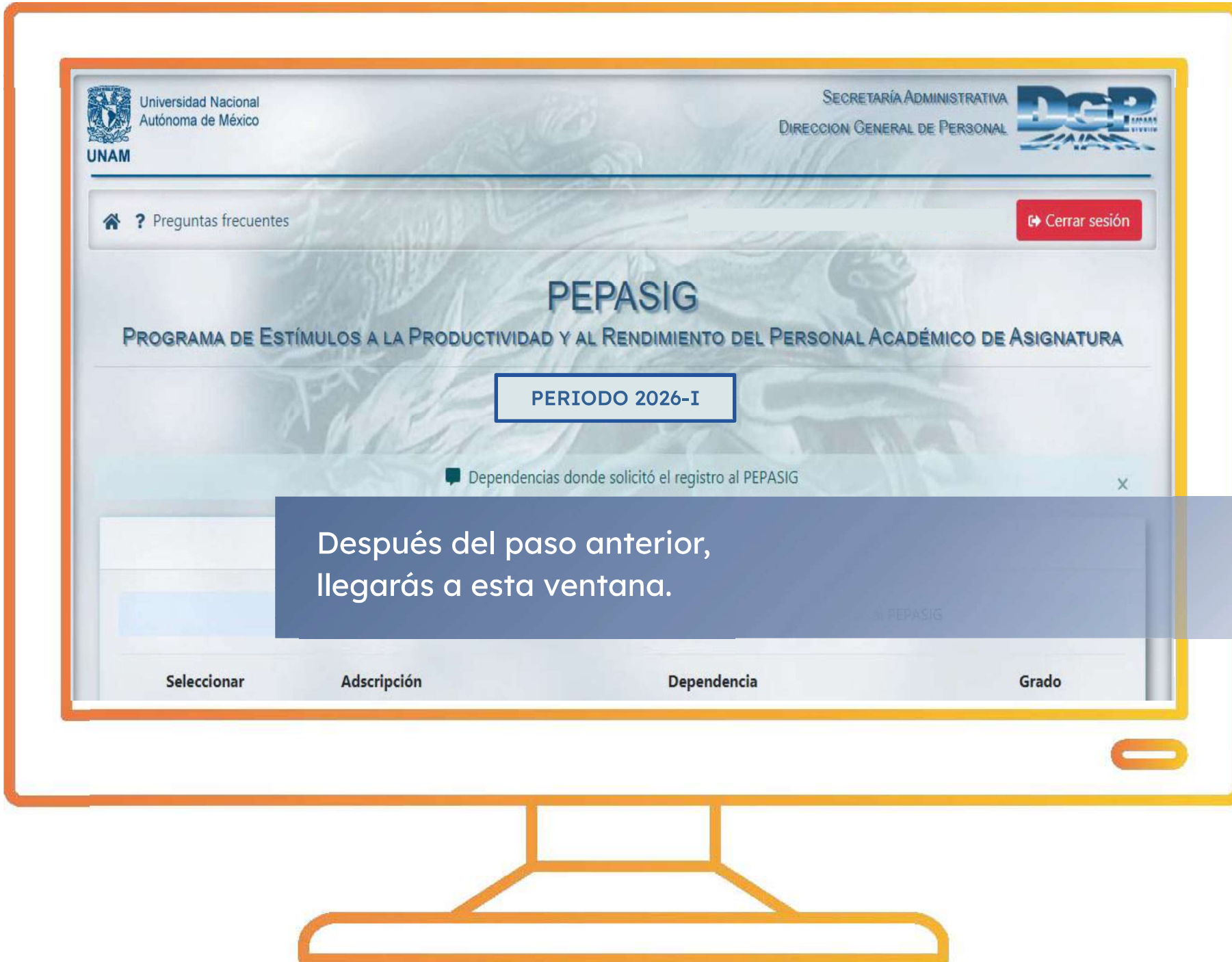

UNAM Universidad Nacional Autónoma de México

SECRETARÍA ADMINISTRATIVA
DIRECCIÓN GENERAL DE PERSONAL

PEPASIG

CERRAR SESIÓN

ACTUALIZACIÓN DE PERFIL

DATOS DEL TRABAJADOR	
Nombre:	<input type="text"/>
Número de Empleado:	<input type="text"/>
RFC:	<input type="text"/>
Correo Electrónico:	<input type="text"/>
Elegir una pregunta:	<input type="text"/>
Respuesta:	<input type="text"/>
¿Desea cambiar su N.I.P.?	De clic aquí

¿Cómo cambiar o actualizar la cuenta de correo registrada en el Sistema de Autenticación del Personal Universitario?

1.

Ingresa a la [Oficina Virtual](#) de la Dirección General de Personal

2.

Selecciona la opción "Actualización de Perfil".

PEPASIG

Convocatoria 2026

- 1 Verifica que el sistema tenga actualizado tu grado académico
- 2 Verifica los datos de tu correo
- 3 Presiona aquí para el PDF

The screenshot shows a web browser window with the URL 'sdmweb.dgp.unam.mx/9081'. The page title is 'Dependencias donde puede inscribirse al estímulo PEPASIG'. It contains three steps:
Paso 1: 'Por favor seleccione la(s) dependencia(s) por la(s) que desea solicitar su registro al PEPASIG'. A table with columns 'Seleccionar', 'Adscripción', 'Dependencia', and 'Grado' shows a single row with a checked box, '44301', 'Facultad de Estudios Superiores Iztacala', and 'Licenciatura'.
Paso 2: 'Por favor confirme su grado académico y su correo electrónico'. It has a dropdown for 'Grado académico' (set to 'Licenciatura') and a text field for 'Correo electrónico'.
Paso 3: 'Solicite su registro al estímulo'. It features a button labeled 'Solicitar registro a PEPASIG' with a checkmark icon.
Numbered callouts 1, 2, and 3 are placed over the degree dropdown, email field, and the registration button respectively.

The screenshot shows a confirmation dialog box on a tablet screen. The dialog has a large orange exclamation mark icon at the top. The text inside reads: '¿Enviar solicitud PEPASIG?' followed by 'Se enviara su solicitud de registro al estímulo PEPASIG'. At the bottom are two buttons: 'Enviar' and 'Cancelar'. The background shows a blurred version of the registration form from the previous image.

Confirma tu solicitud haciendo clic en “Enviar”.

Presiona el ícono
de **PDF**

**Acepta la
descarga**

PROGRAMA DE ESTÍMULOS A LA PRODUCTIVIDAD Y AL RENDIMIENTO DEL PERSONAL ACADÉMICO DE ASIGNATURA

PERIODO 2026-I

Dependencias donde solicitó el registro al PEPASIG

Dependencias donde ha solicitado el registro al estímulo PEPASIG.

Adscripción	Dependencia	Grado	Periodo	Comprobante
44301	Facultad de Estudios Superiores Iztacala	Licenciatura	2021-I	

Si ya realizó su registro en el periodo 2020-I, NO ES NECESARIO que vuelva a hacerlo. En caso de realizar su registro en este periodo 2020-II,

¿Desea descargar el comprobante PEPASIG?

Académico: 823266
Adscripción: 44301
Periodo: 2021-I

 Descargar  Cancelar

Si ya realizó su registro en el periodo 2020-I, NO ES NECESARIO que vuelva a hacerlo. En caso de realizar su registro en este periodo 2020-II,

¿Cómo llenar el comprobante de inscripción PEPASIG?

1. Periodo del ejercicio
2. Número de empleado
3. RFC
4. Nombre completo
5. Correo institucional
6. Fecha y hora en la que realizaste el trámite en la plataforma
7. Fecha límite para entregar el formato

Verifica los datos del comprobante de registro, recuerda que este es tu comprobante para cualquier gestión administrativa.



Número de Registro: 7000000000309884

Comprobante de inscripción PEPASIG

Programa de Estímulos a la Productividad y al Rendimiento del Personal Académico de Asignatura

Periodo **1**

Núm.Exp: **2**

RFC: **3**

Nombre: **4**

Nombramiento: PROFESOR ORDINARIO DE ASIGNATURA A

Grado: Doctorado

Dependencia: 44301 Facultad de Estudios Superiores Iztacala

Correo: **5**

Fecha de inscripción: 12-agosto-2024 05:52 **6**

La solicitud deberá enviarse a la Secretaría General Académica o área responsable del estímulo en su entidad de adscripción a más tardar las 15:00 h del lunes 1 de septiembre de 2025. **7**

La presentación de la solicitud por parte del académico implica el cabal conocimiento y la aceptación de todas y cada una de las bases de la Convocatoria publicada en gaceta UNAM el 10 de junio de 2024.

Los estímulos correspondientes al PEPASIG son beneficios adicionales al salario nominal, por lo que no forman parte de éste y no constituyen un ingreso fijo, regular ni permanente, en consecuencia, no están sujetos a negociaciones, ni podrán ser demandables ante otra autoridad. Su asignación es el resultado de un proceso de evaluación académica que valora el rendimiento y la productividad del profesorado que se encuentre en los supuestos establecidos en la presente Convocatoria.



PEPASIG 2026-I

En apego a la **Base II** de la convocatoria vigente del PEPASIG (Requisitos de postulación inciso c), número 1)), es necesario que después de realizar y descargar

- ☐ Psicología modalidad a distancia
- ☐ Investigación y Posgrado
- ☐ Idiomas
- ☐ Actividades artísticas o deportivas

6. Indique si es un ingreso o una renovación *

- ☐ Ingreso
- ☐ Renovación

7. Suba en este formulario el formato en archivo PDF que obtuvo de la DGAPA, es válido también, sin su firma *

[Añadir archivo](#)

8. Suba en archivo PDF el documento que respalda la licenciatura, especialidad, maestría o doctorado. Recuerda que solo son acreditables los títulos, las cédulas o las actas de examen con una vigencia menor de 6 meses

[Añadir archivo](#)

Obtener enlace



Este código QR te llevará al formulario de entrega digital del comprobante de inscripción

Que atiende esta disposición

BASES

PRIMERA. POSTULANTES

Podrán postularse para ser beneficiadas del PEPASIG las personas académicas con nombramiento de profesor de asignatura.

SEGUNDA. REGISTRO Y ENVÍO DE LA SOLICITUD

- Las personas postulantes deberán realizar el registro de la solicitud en línea a través de la página electrónica «<http://dgapa.unam.mx/index.php/estimulos/PEPASIG>» y, posteriormente, **descargar y enviar el comprobante de manera electrónica al área responsable del estímulo en su entidad académica de adscripción.**
- El envío o la entrega del comprobante en la entidad académica de adscripción, se deberá realizar en las fechas establecidas en la Base Quinta de la presente convocatoria. En caso de no realizarlo, no procederá la asignación del estímulo.**

Plataforma para la entrega digital del formato del registro

También podrás entregar el formato impreso en la Ventanilla de la Secretaría de Planeación y Cuerpos Colegiados, de lunes a viernes en horario de 09:00 a 18:00 hrs.

Recuerda que la entrega de tu comprobante al Departamento de Estímulos de la FESI, ya sea en formato digital o impreso, debe ser a más tardar las 15:00 hrs. del lunes 1 de septiembre



¡ATENCIÓN!

Se ha entregado un código QR a cada carrera, podrás escanearlo e ingresa al formulario destinado para el envío del formato de registro del ejercicio 2026-I del PEPASIG.

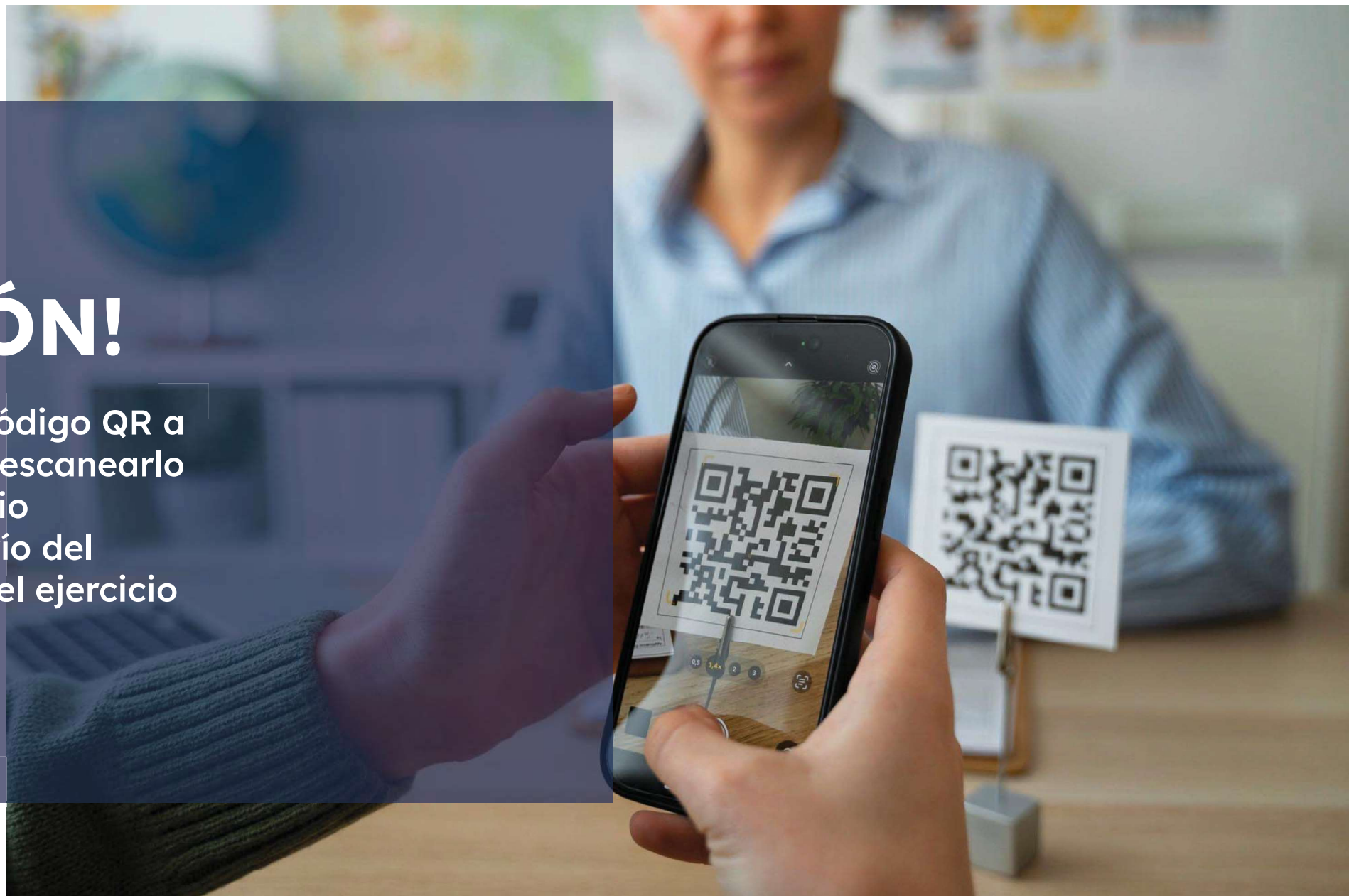

PREGUNTAS FRECUENTES



Concluí mi registro al PEPASIG pero no modifique mi grado académico.

*Estoy impartiendo más de tres horas, pero al ingresar al sistema me indica que no tengo el número de horas requeridas y no me deja registrar.
¿Qué debo hacer?*



*El sistema me indica que no tengo la antigüedad, pero ya cumplí el año.
¿Qué debo hacer?*

Respuesta:

Para cualquiera de los casos anteriores, deberás comunicarte directamente al correo: pepasig.fesi@iztacala.unam.mx

Tu correo debe incluir:

- Nombre completo
- Número de empleado
- Adscripción

Respuesta:

Para estas dos preguntas deberás comunicarte con:

Lic. Ofelia Vega Ruiz

Asistente de procesos para Iztacala

e-mail: ofevr@dgapa.unam.mx

Teléfono: 55 5622 6303

Ya tengo mi comprobante de registro pero aparece con otro nombre. ¿Qué hago?



Al querer descargar el PDF presenta error, ¿Qué debo hacer?





¿Cómo ubicar la descarga del formato de registro PEPASIG 2026-I?

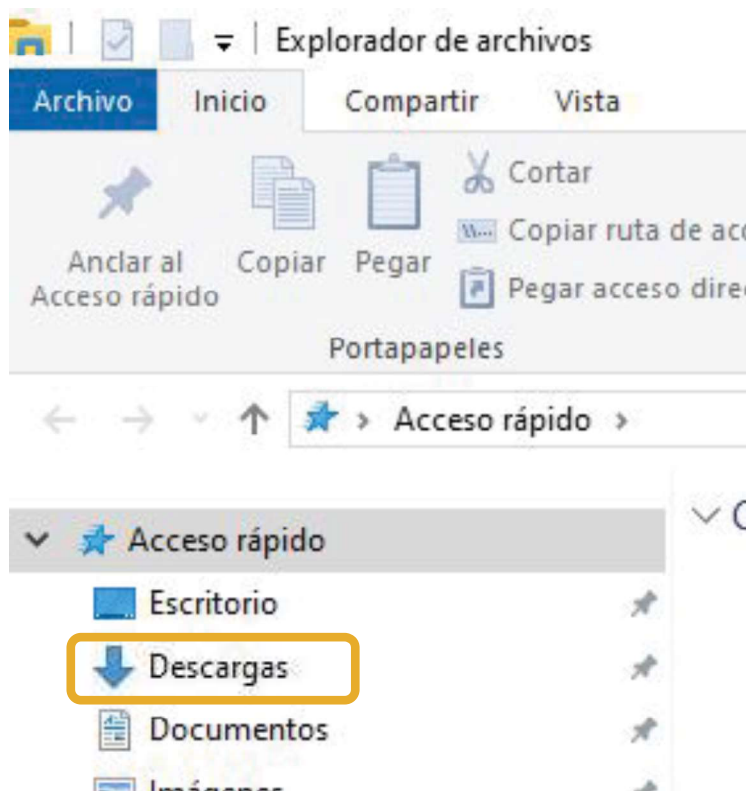

Microsoft
Explorer

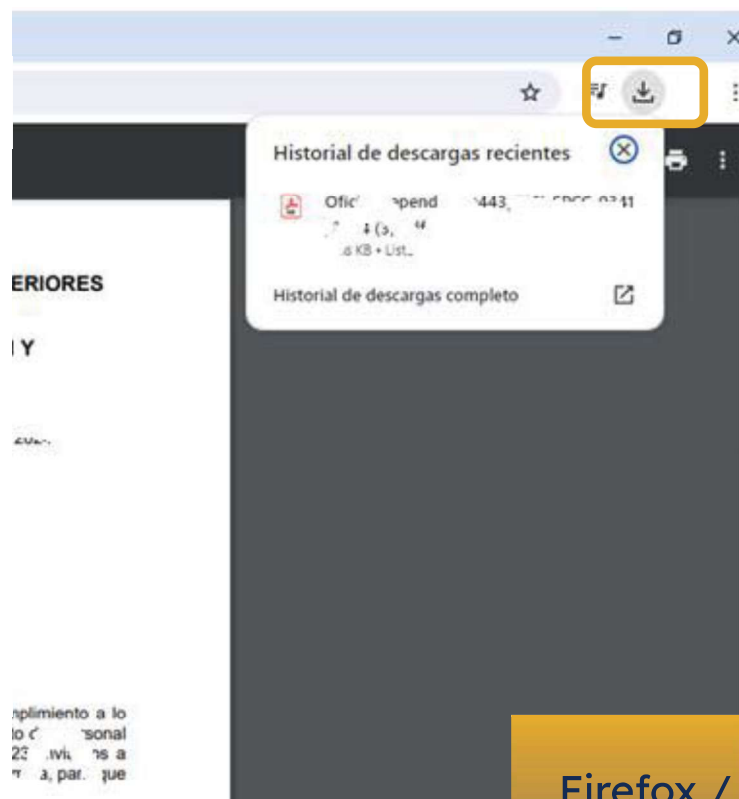

Firefox /
Chrome

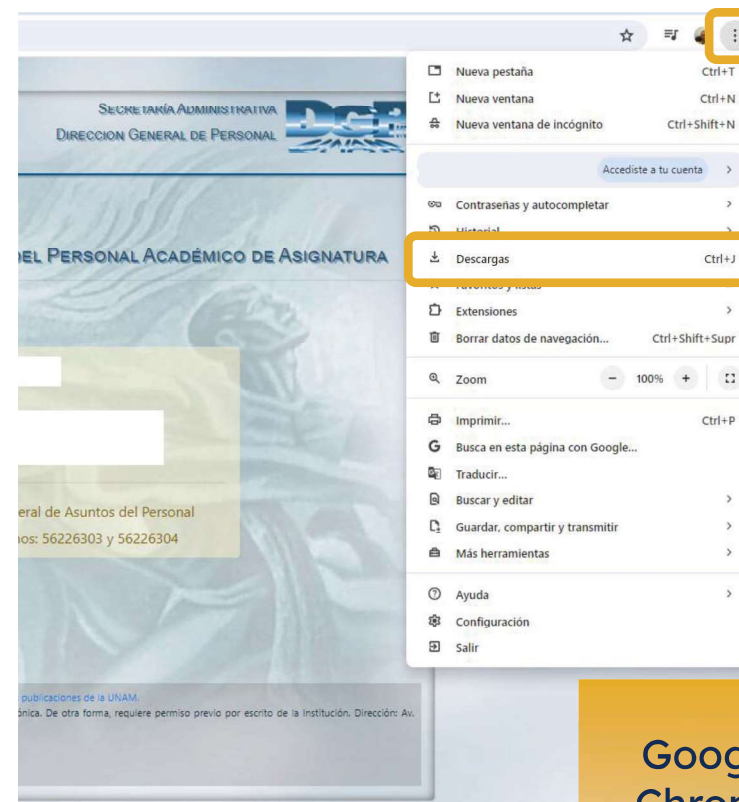

Google
Chrome

El H. Consejo Técnico, en sesión ordinaria, en apego numeral y a las Reglas de Operación validará las evaluaciones de los CAAx's.

El H. Consejo Técnico ratificará los resultados de la revisión del cumplimiento de los requisitos de la convocatoria.

Nota importante: Los oficios respuesta estarán disponibles en la ventanilla de la Secretaría de Planeación y Cuerpos Colegiados. Pronto confirmaremos la fecha.

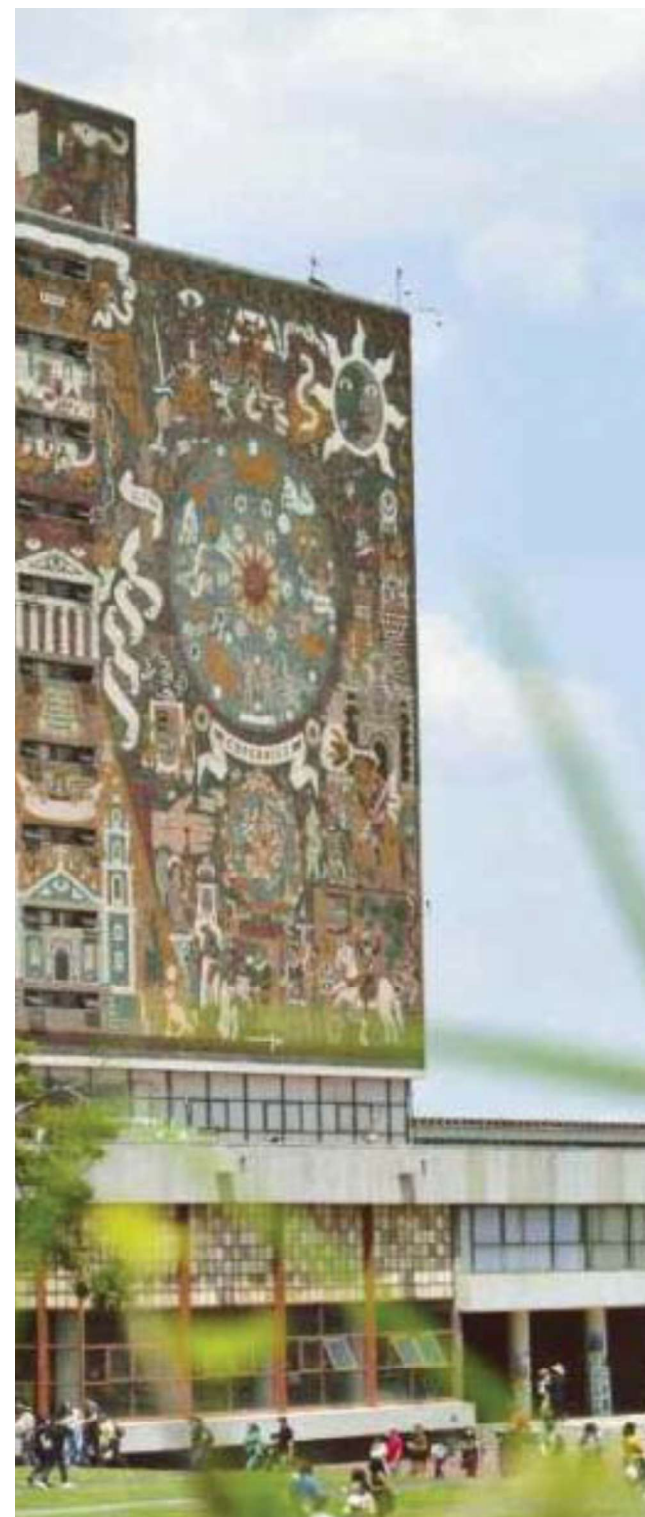

PUNTOS IMPORTANTES A CONSIDERAR

Recuerda que el **PEPASIG es un estímulo**, por favor, toma en cuenta las siguientes indicaciones:

Los pagos se ven reflejados en las quincenas pares por lo que debes estar atenta/atento.

Si es un ingreso, el pago se verá reflejado en *la segunda quincena* del mes de noviembre.

Si es renovación, y mantiene las mismas horas, *continuará el pago de forma regular*.

Si es renovación y tendrá aumento de horas en el ejercicio 2026-I, el pago del aumento *se verá reflejado en la segunda quincena de noviembre*.

Si tienes disminución de horas en el ejercicio 2026-I, *el monto se suspenderá hasta que se recupere la diferencia*.