

Encuesta de Movilidad UNAM

Resultados preliminares



SECRETARÍA GENERAL
Universidad Nacional Autónoma de México



Coordinación de la
Investigación Científica

SDI SECRETARÍA DE
DESARROLLO
INSTITUCIONAL



IG
INSTITUTO DE
GEOGRAFÍA
UNAM



IIS
INSTITUTO DE INVESTIGACIONES
SOCIALES



DGAE
UNAM.



DG TIC



COORDINACIÓN
DE HUMANIDADES

INSTANCIAS PARTICIPANTES

La Encuesta Movilidad UNAM es un instrumento creado por las siguientes instancias universitarias:

- Secretaría General
- Coordinación de la Investigación Científica (CIC)
- Secretaría de Desarrollo Institucional (SDI)
- Instituto de Geografía (IGg)
- Instituto de Investigaciones Sociales (IIS)
- Dirección General de Administración Escolar (DGAE)
- Dirección General de Cómputo y de Tecnologías de Información y Comunicación (DGTIC)
- Coordinación de Humanidades



SECRETARÍA GENERAL
Universidad Nacional Autónoma de México



SDI SECRETARÍA DE
DESARROLLO
INSTITUCIONAL



IIS
INSTITUTO DE INVESTIGACIONES
SOCIALES

DGAE
UNAM.



OBJETIVO DE LA ENCUESTA

Obtener **información actualizada** sobre las **condiciones de vivienda** y **movilidad** hacia la Universidad de los alumnos, así como la duración de su estancia en los diferentes planteles de la UNAM, además de cualquier otra instalación pública o privada a la que atiendan para realizar actividades académicas



METODOLOGÍA



Difusión de la encuesta a través de medios de comunicación y redes sociales



DGAE
UNAM[®]

Colecta de información vía SIAE y SAEP



Análisis y obtención de datos estadísticos y cartografía temática



Toma de decisiones para generar planes de regreso seguro adaptados a cada dependencia

33,203

respuestas de alumnos al corte del
25 de junio



14,248
43%



18,951
57%

Fecha de corte: 26/06/2020

PARTICIPACIÓN DE ALUMNOS

Por edad y sexo

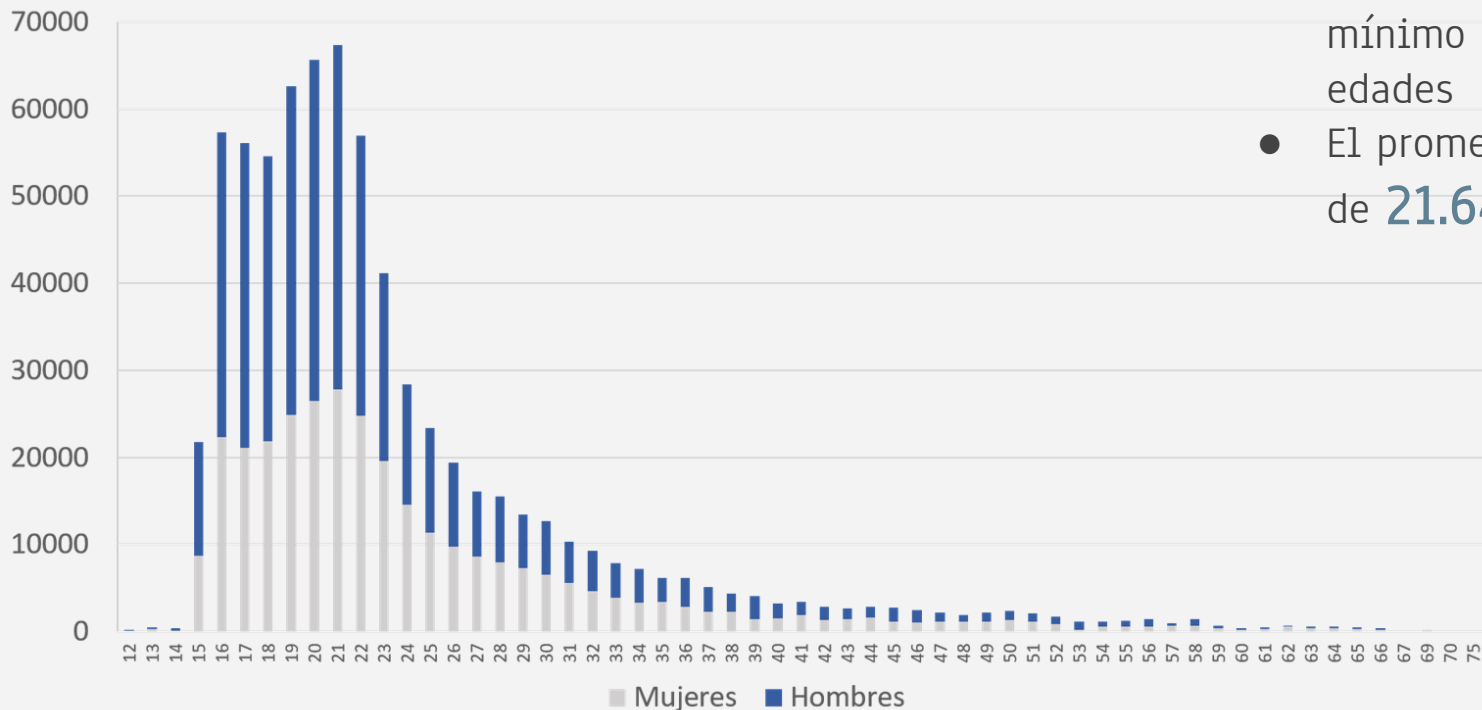

- 12 a 75 años es el mínimo y máximo de edades
- El promedio de edad es de 21.64 años

PARTICIPACIÓN DE ALUMNOS

Por nivel educativo

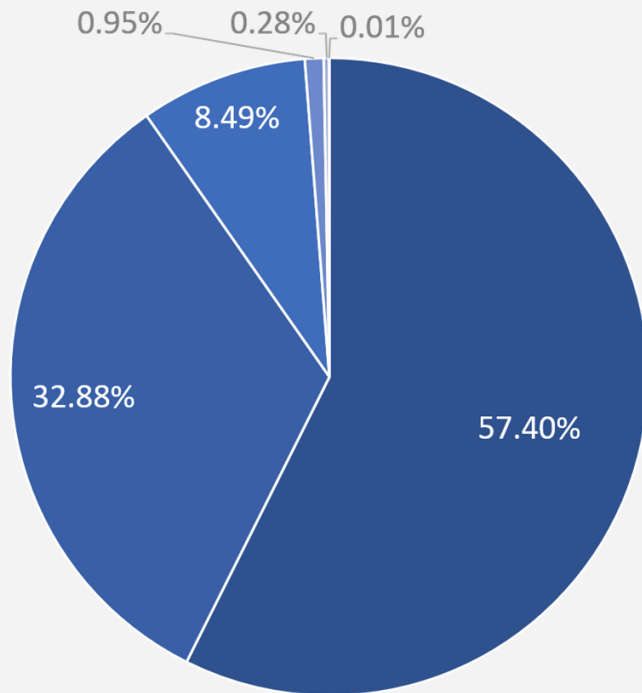

■ Licenciatura ■ Bachillerato ■ Posgrado ■ Especialidad ■ Iniciación ■ Técnico



PARTICIPACIÓN DE ALUMNOS

Por campi

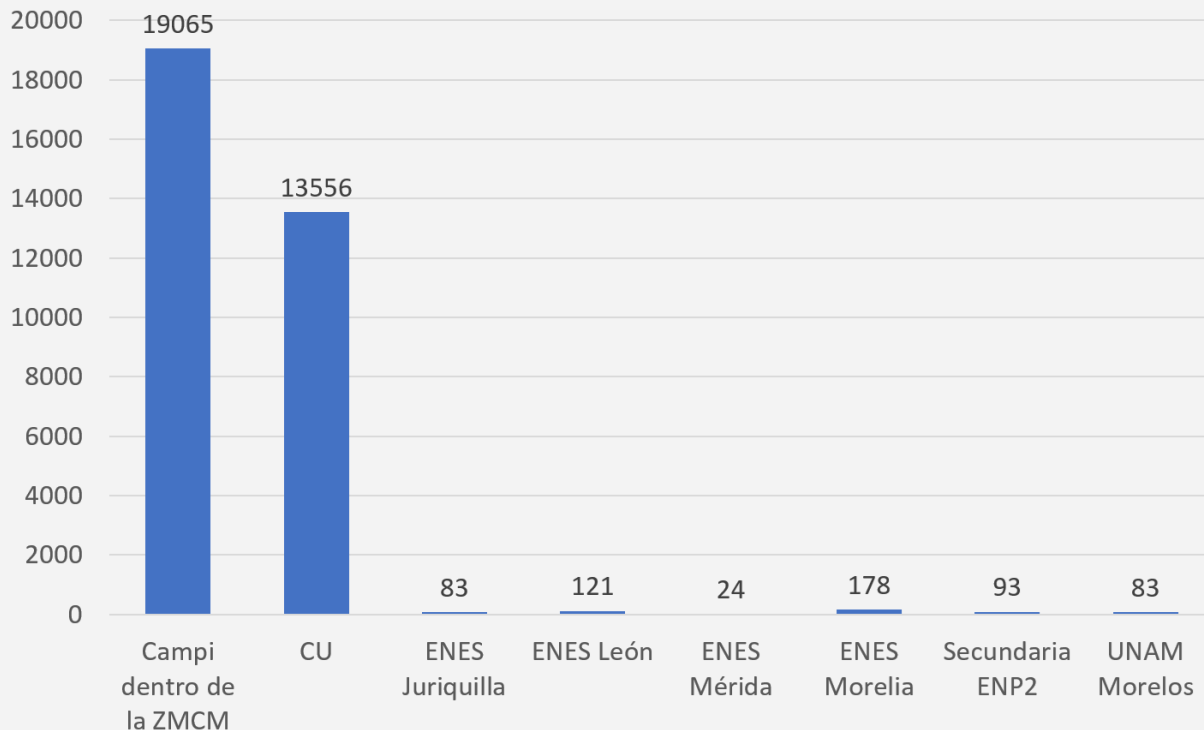

- Se han recibido respuestas de **91** instancias

**¿Dónde viven
los alumnos?
¿Cuál es su
ubicación?**



UBICACIÓN DE ALUMNOS

Mapa de localización de vivienda de estudiantes por facultad, escuela o sede

Ejemplo: zona centro

Distribución de alumnos de la UNAM por código postal

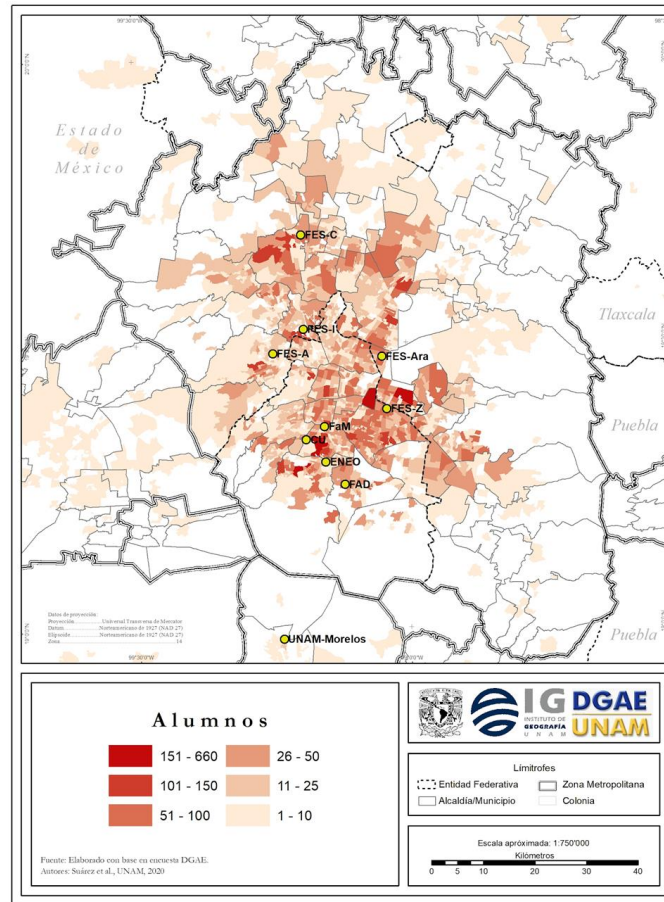

UBICACIÓN DE ALUMNOS

Mapa de localización de vivienda de estudiantes por facultad, escuela o sede

Ejemplo: León

Distribución de alumnos de la UNAM por código postal

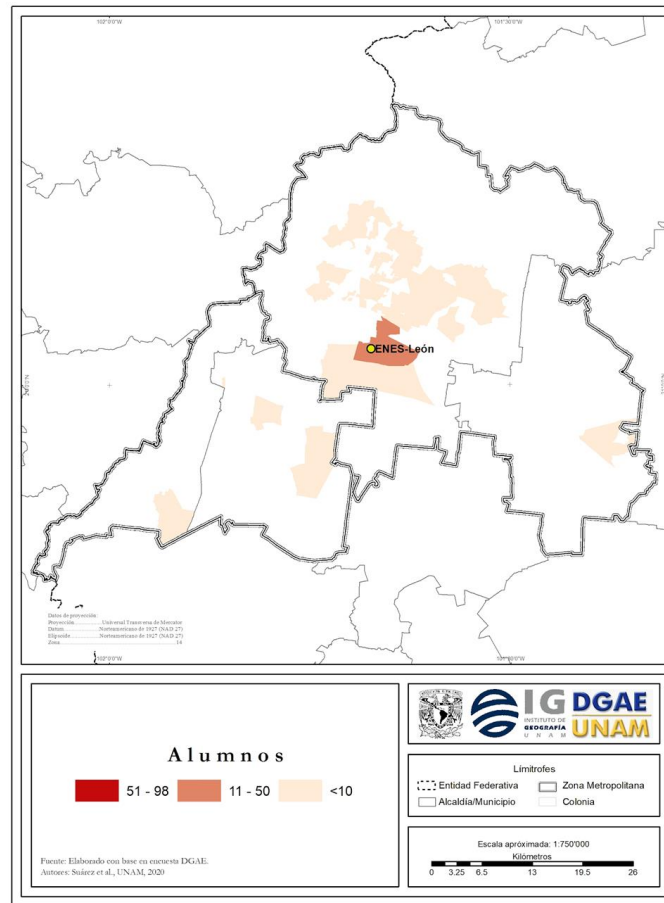

UBICACIÓN DE ALUMNOS

Mapa de localización de vivienda de estudiantes por facultad, escuela o sede

Ejemplo: Juriquilla

Distribución de alumnos de la UNAM por código postal

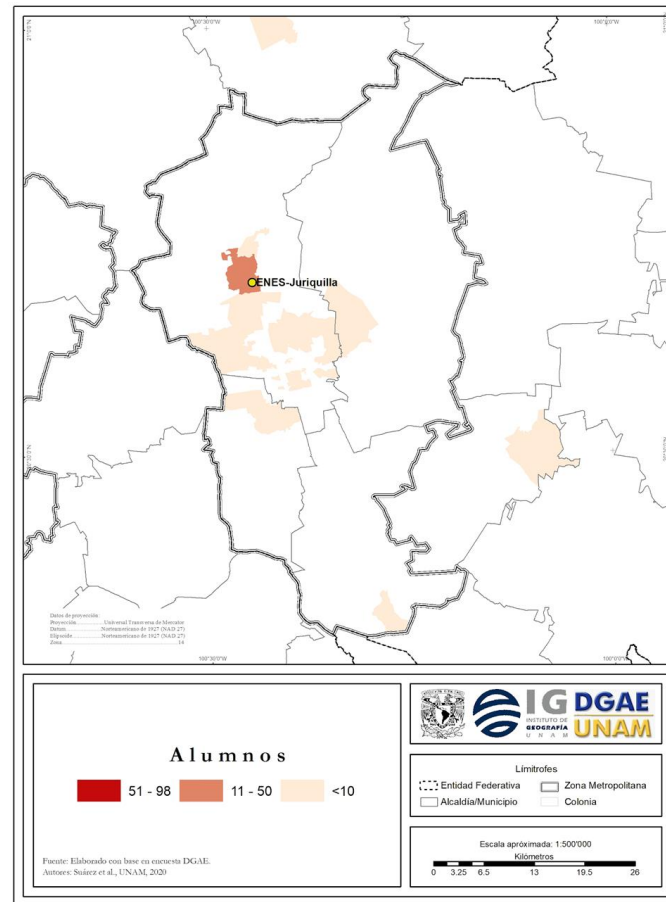

UBICACIÓN DE ALUMNOS

Mapa de localización de vivienda de estudiantes por facultad, escuela o sede

Ejemplo: Morelia

Distribución de alumnos de la UNAM por código postal

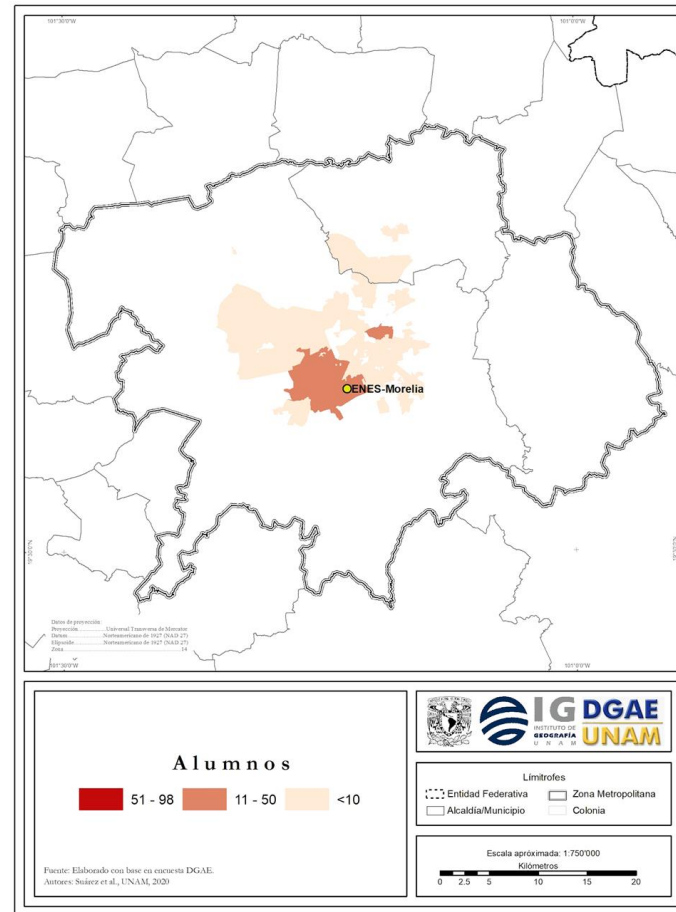

UBICACIÓN DE ALUMNOS

Mapa de localización de vivienda de estudiantes por facultad, escuela o sede

Ejemplo: Mérida

Distribución de alumnos de la UNAM por código postal

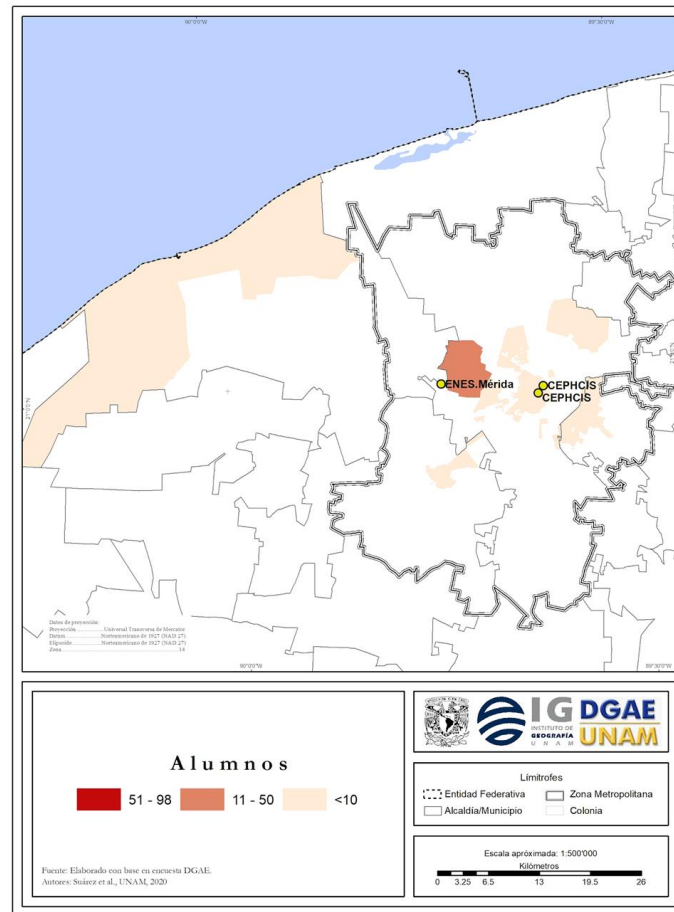

¿Cómo se transportan los alumnos?



MODOS DE TRANSPORTE UTILIZADOS

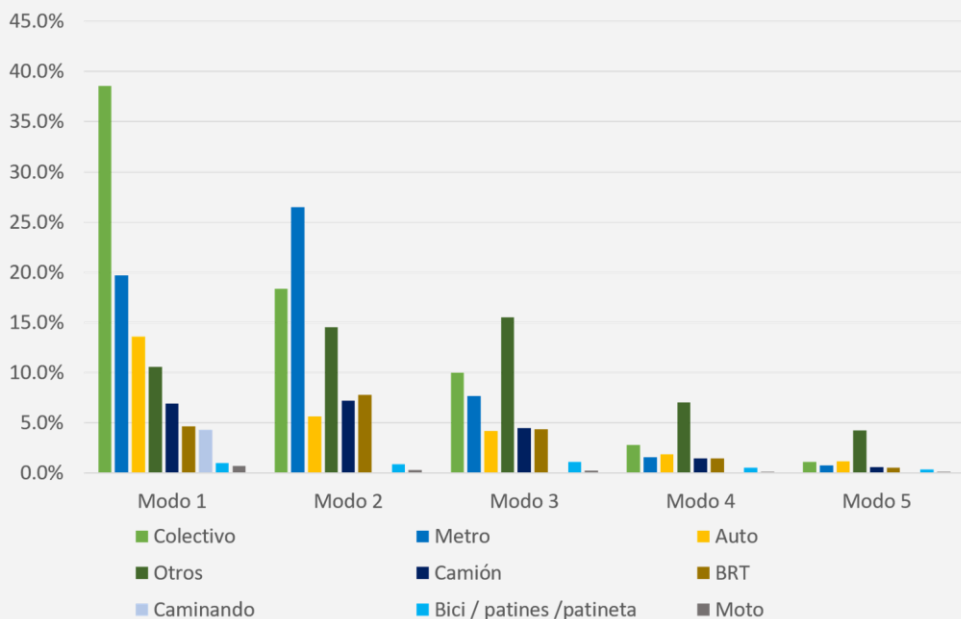
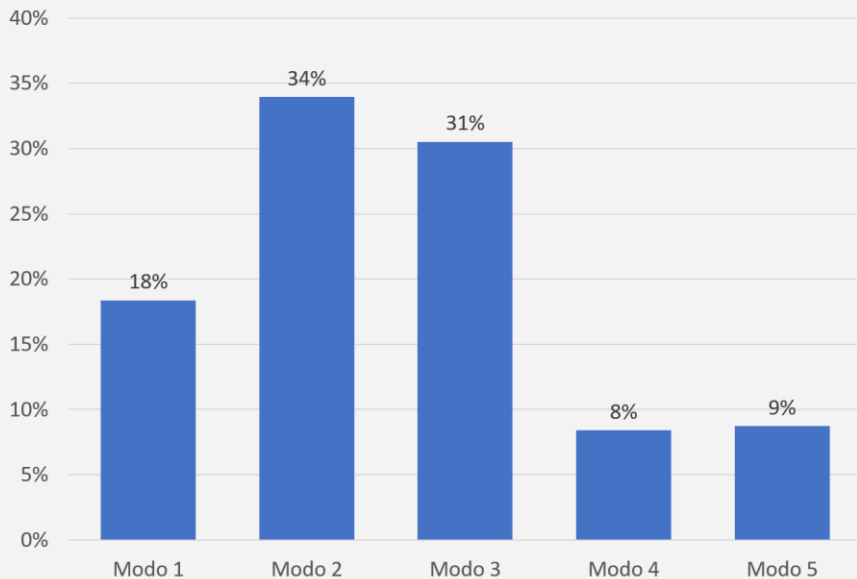

ÚLTIMO MODO DE TRANSPORTE

Para llegar a los campi

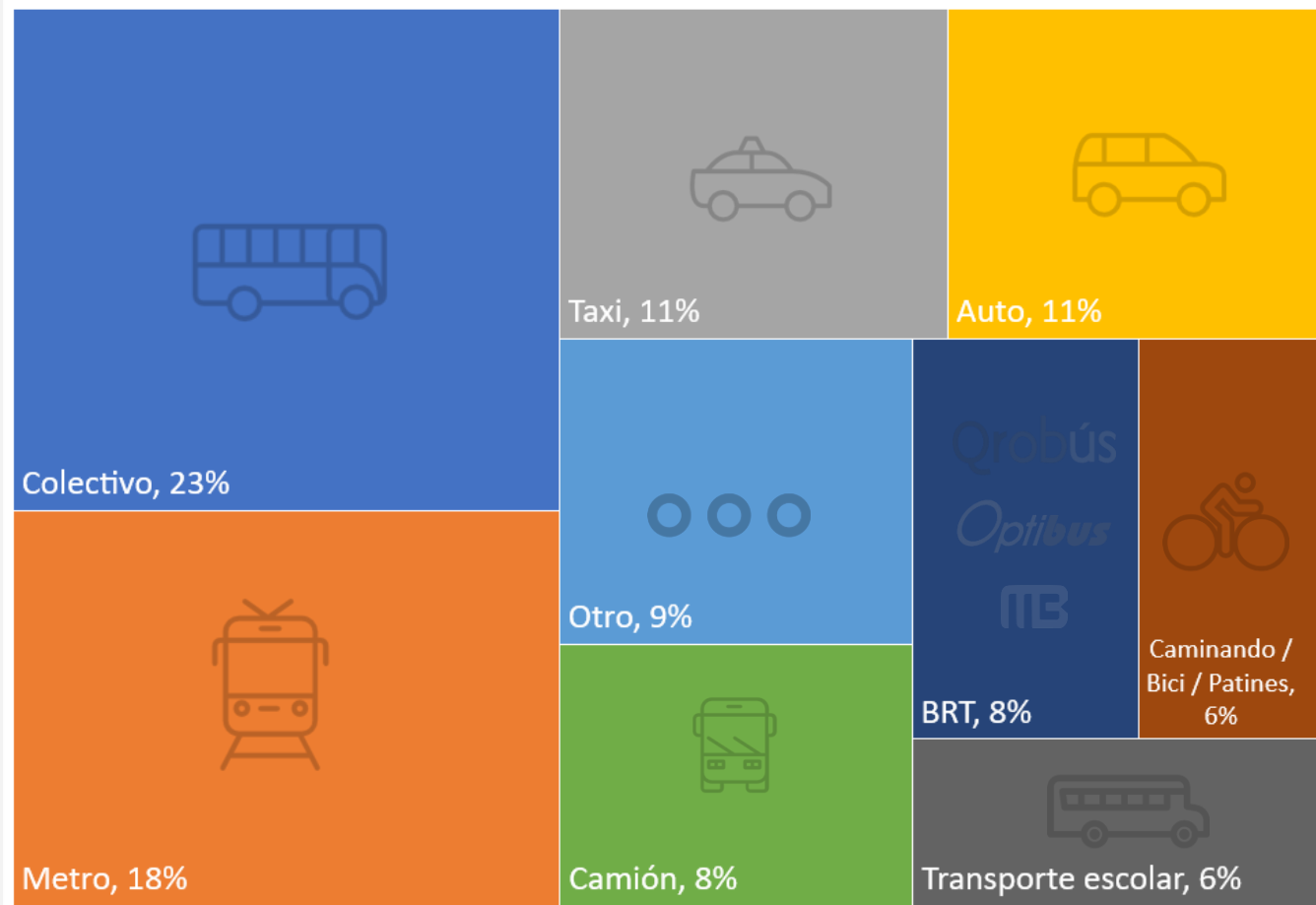

TRANSPORTE PRIVADO

Disponibilidad y uso

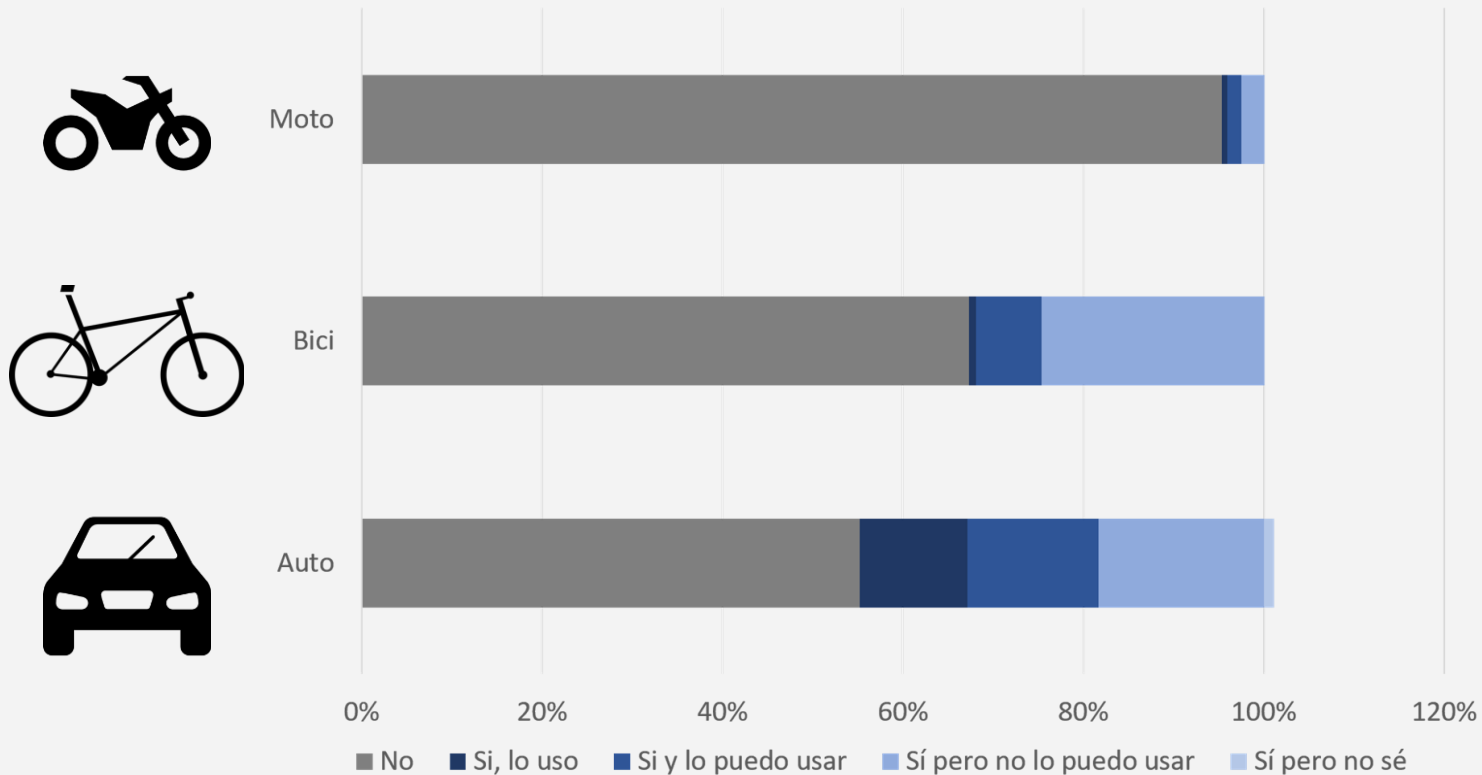

TRANSPORTE

Mapa de alumnos de CU con disponibilidad de Bicicleta

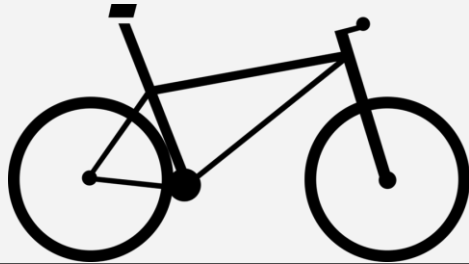

Porcentaje de alumnos de CU

	tiene en su domicilio	puede usarlo
Bicicleta	11.5 %	7.6 %

Número de alumnos por colonia con disponibilidad de bicicleta para traslado hacia Ciudad Universitaria

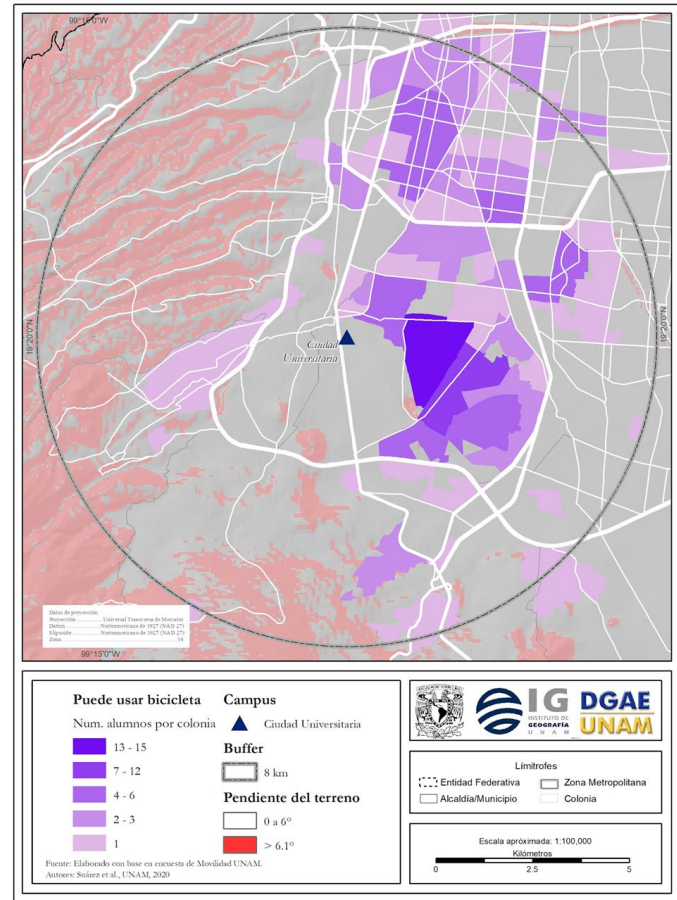

+ +

**¿Cuánto tiempo
tardan en
desplazarse desde
su domicilio?**



Tiempo de traslado a Ciudad Universitaria

- **76 min** es el tiempo de traslado promedio
- **Q1** entre 5 y 45 min
- **Q2** entre 45 y 70 min
- **Q3** entre 70 y 105
- **Q4** más de 1:45hrs

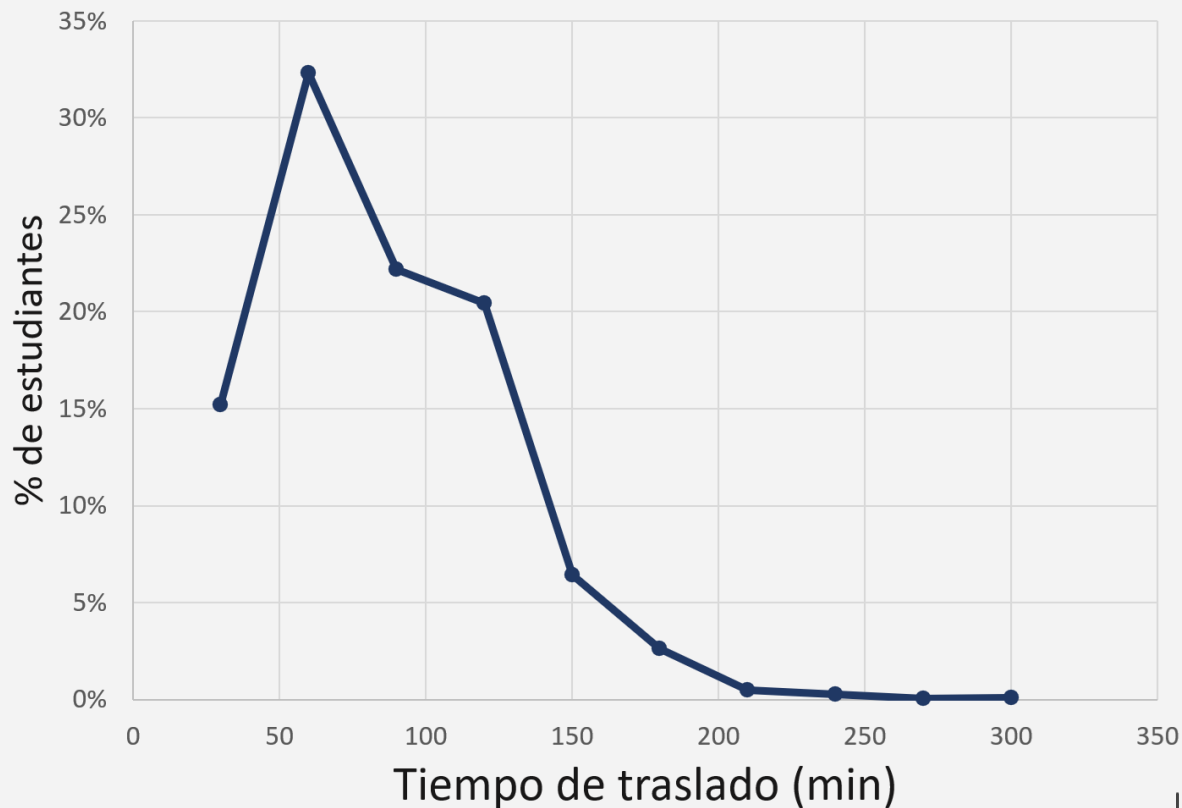

TIEMPO DE TRASLADO

Mapa de tiempos de traslado según ubicación de alumnos

Ejemplo: zona centro

Tiempo promedio de recorrido de alumnos de la UNAM por código postal

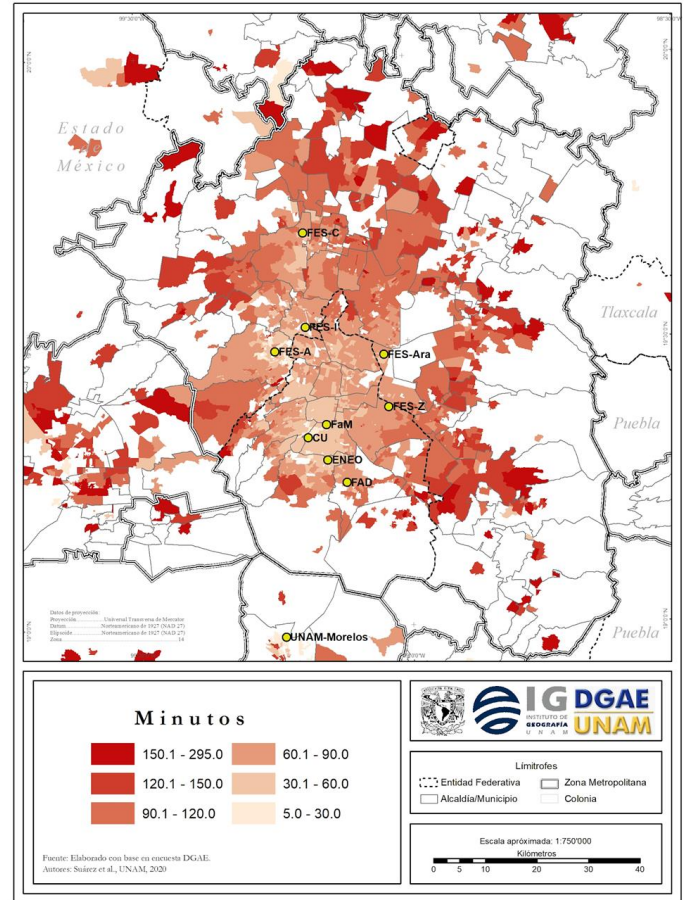

**¿Cuáles son
los horarios de
permanencia
en los campi?**



Aforo y horarios de entrada y salida

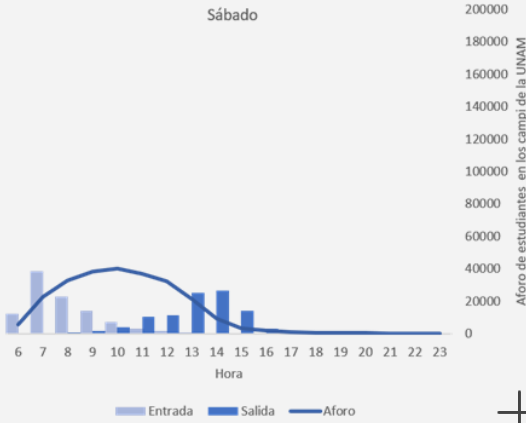
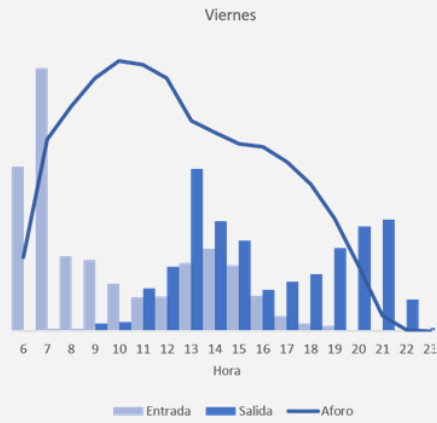
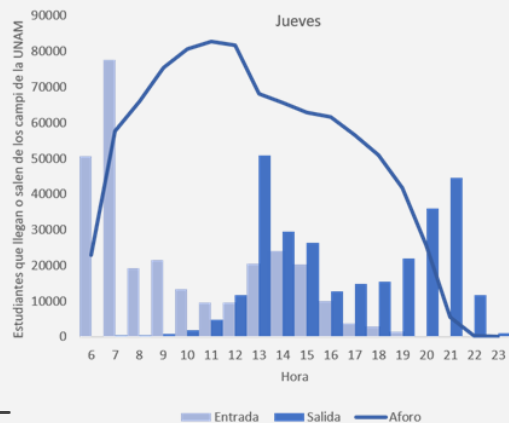
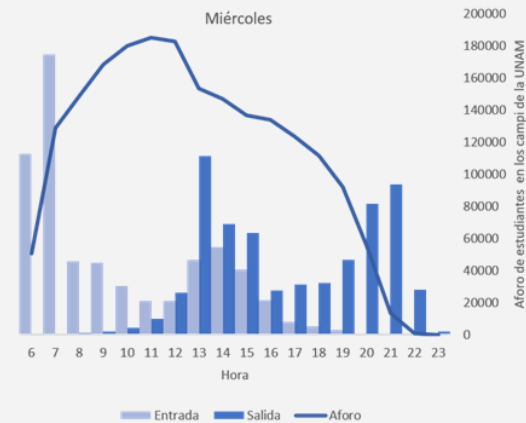
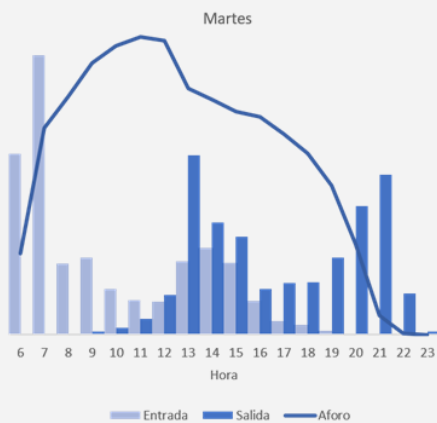
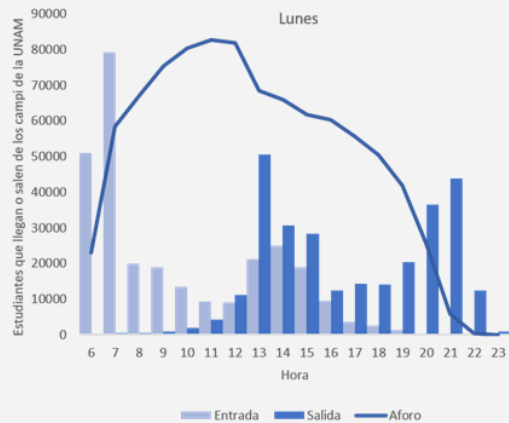

**¿Dónde comen
los alumnos?**



Sitio de consumo de alimentos

De los alumnos

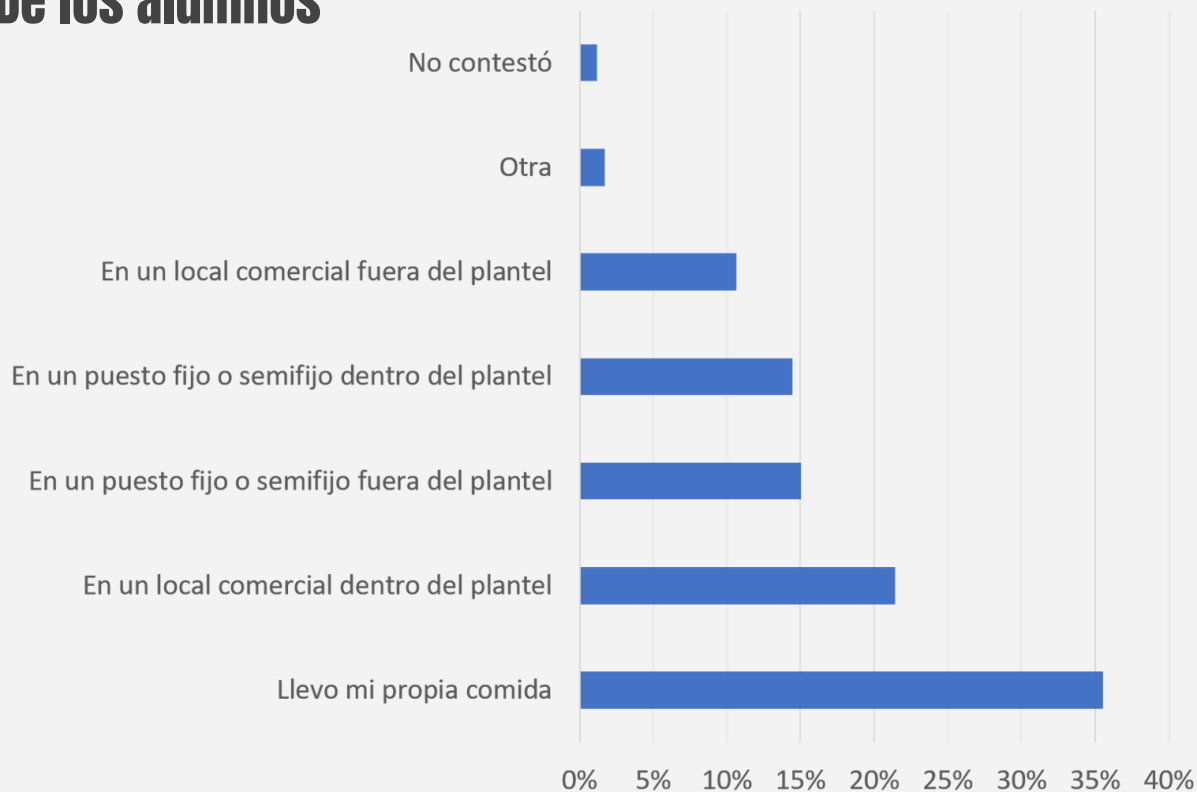

Condiciones actuales de vivienda y acceso a tecnología



Condiciones para el próximo semestre

Permanencia en su actual vivienda

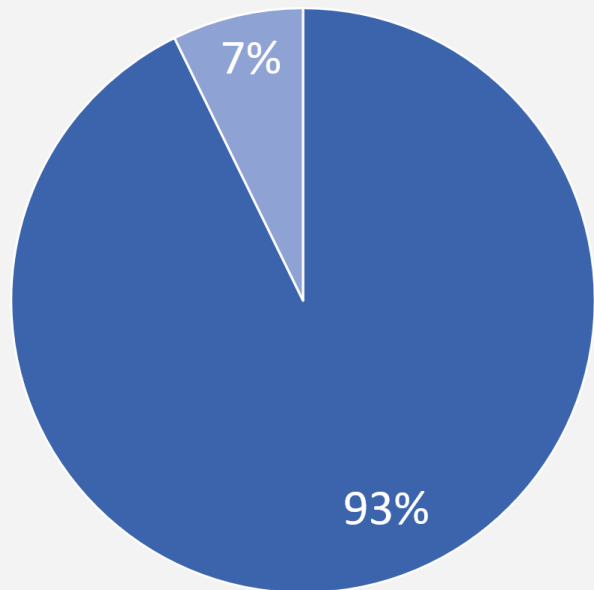

■ Si ■ NO

Acceso a tecnología y espacio

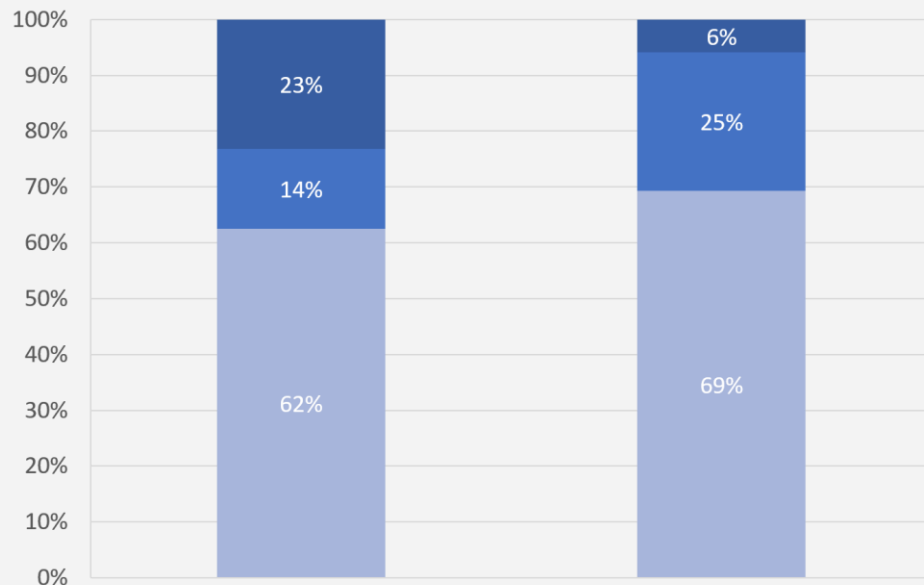

■ Si ■ NO ■ No Sé

Acceso a equipo celular y de cómputo

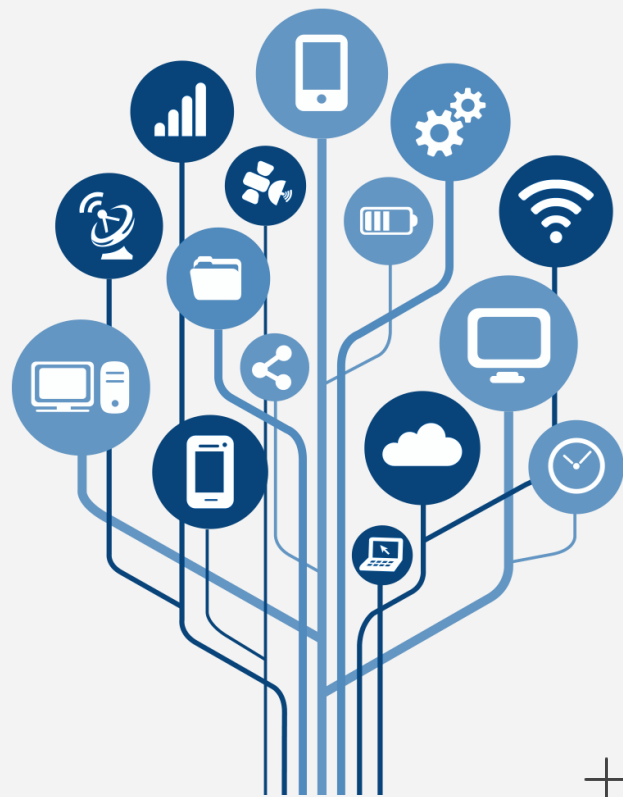
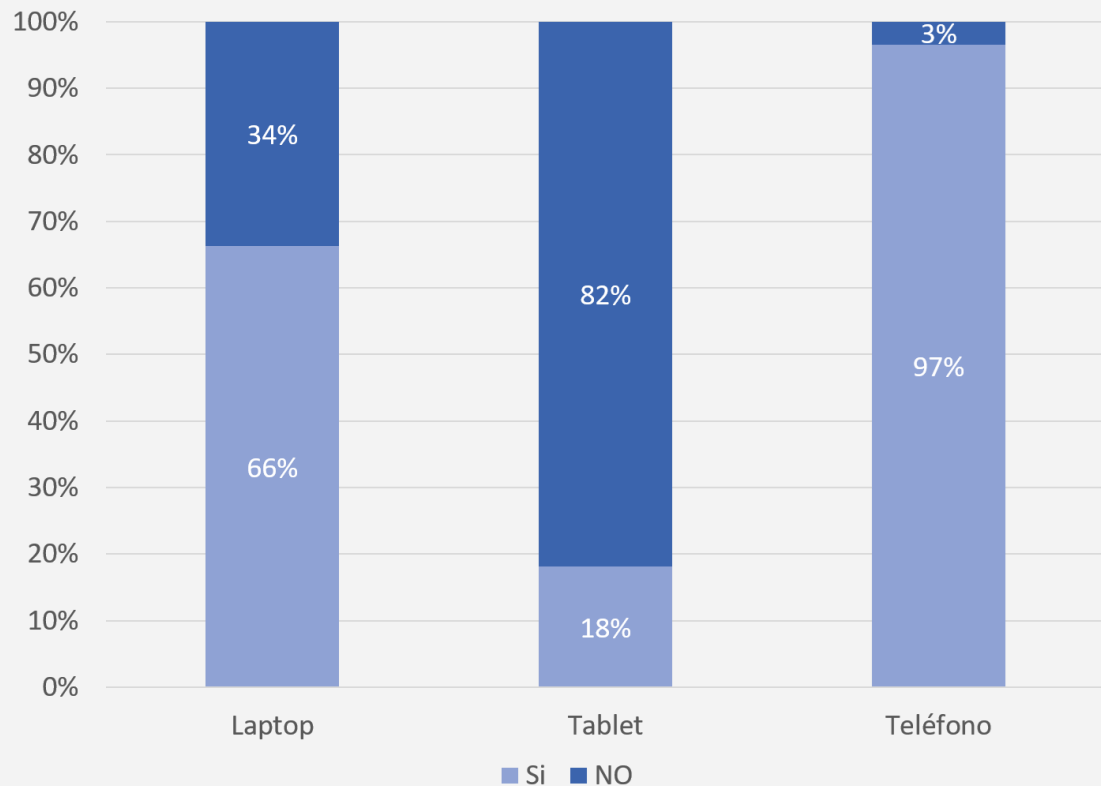

Acceso a Laptop

Por dependencia

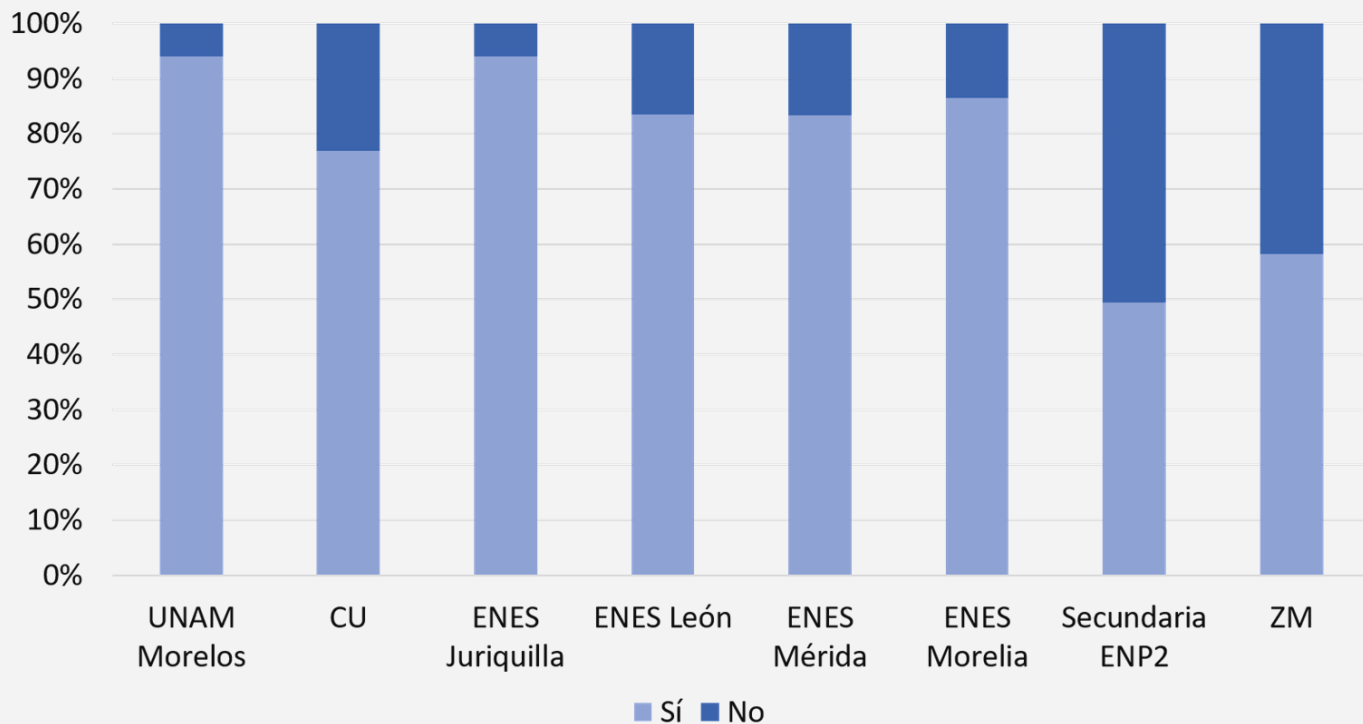

Acceso a Tablet

Por dependencia

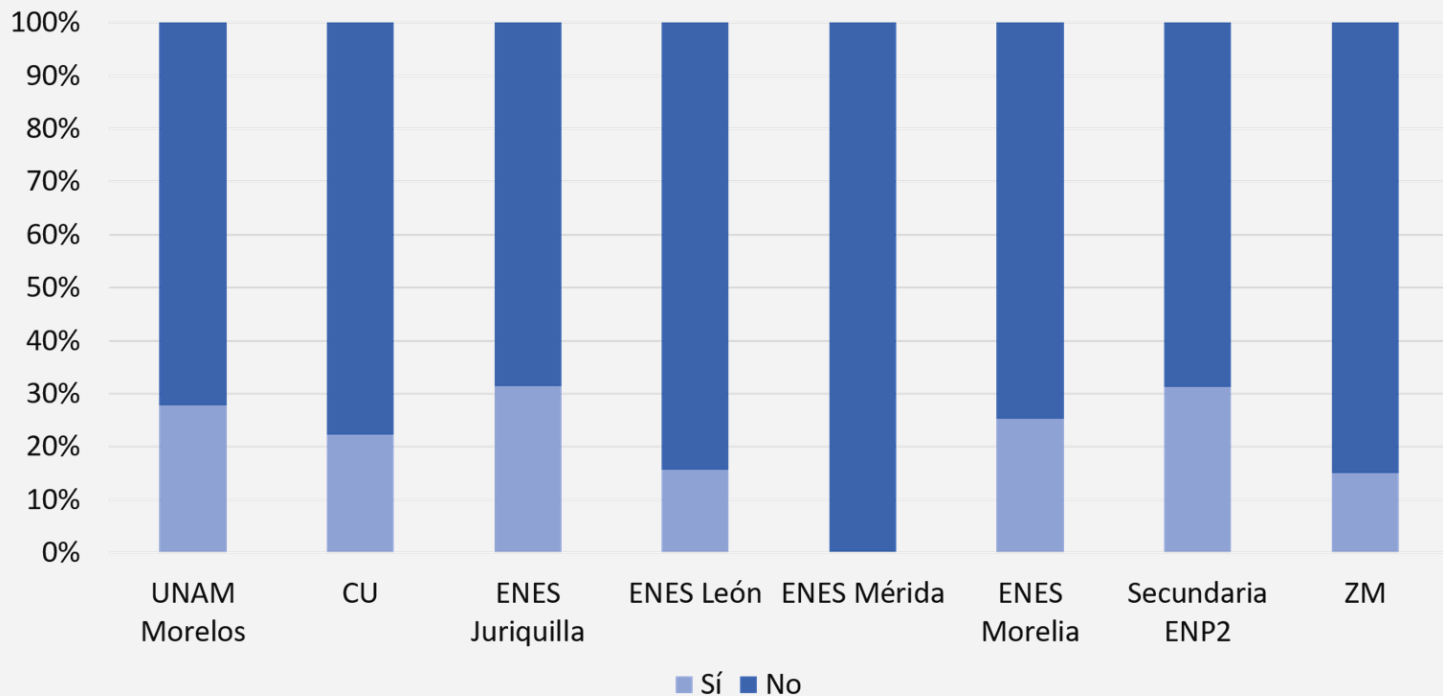

Acceso a Teléfono celular

Por dependencia

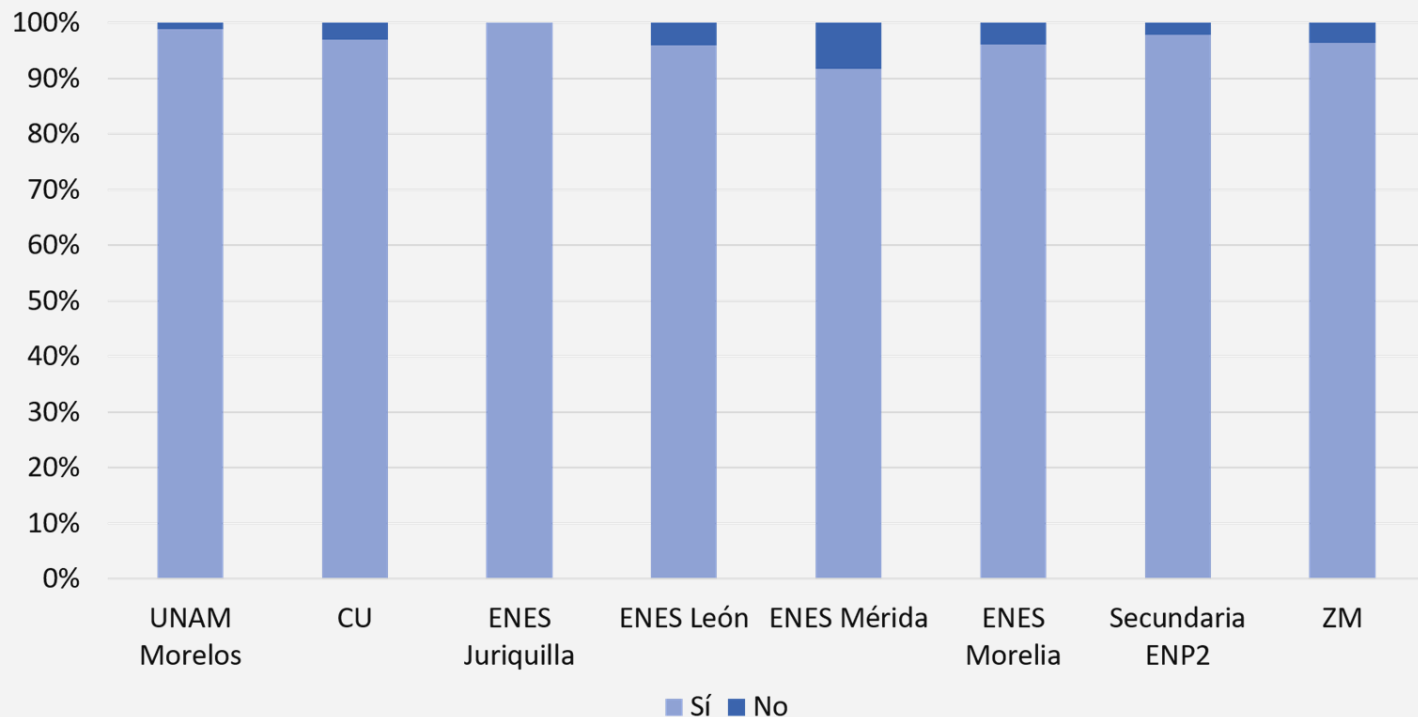

Acceso a Internet de banda ancha

Por dependencia

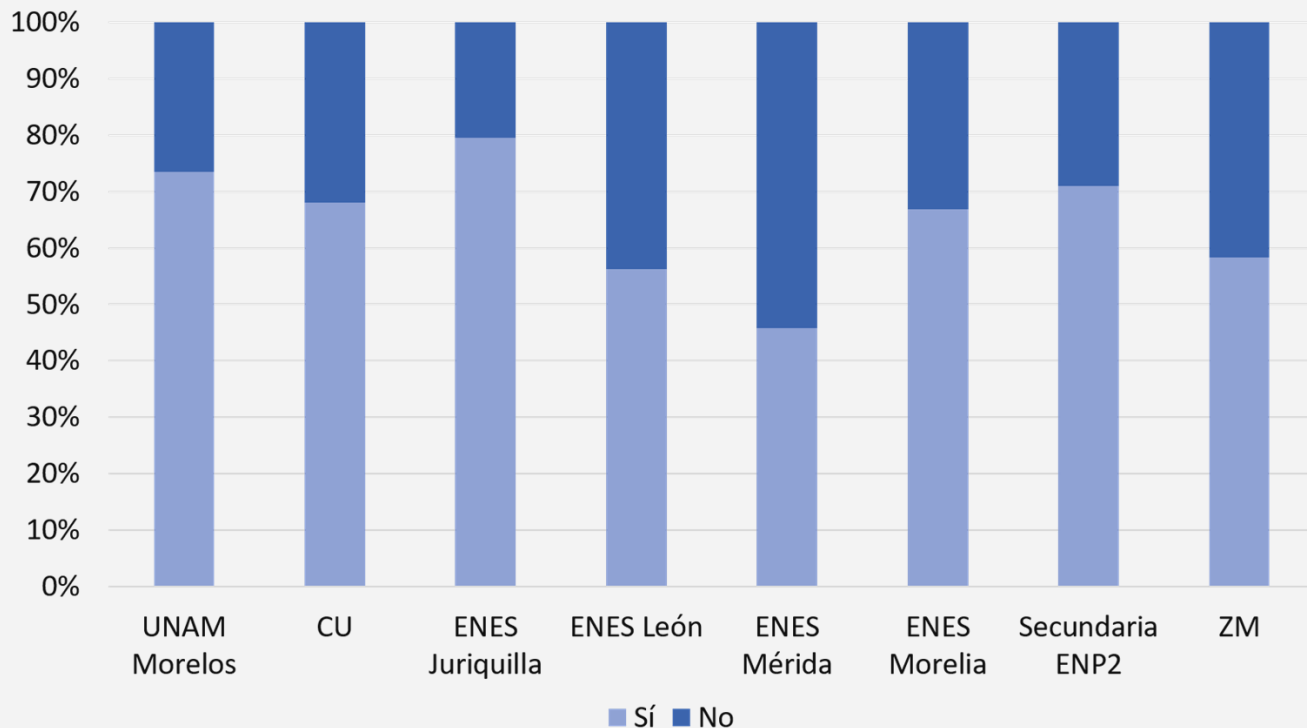

¡Gracias!



Contacto

Responsable del proyecto

Dr. Manuel Suárez Lastra

msuarez@igg.unam.mx

<https://www.igg.unam.mx/covid-19/>



SECRETARÍA GENERAL
Universidad Nacional Autónoma de México



SDI SECRETARÍA DE
DESARROLLO
INSTITUCIONAL



IIS
INSTITUTO DE INVESTIGACIONES
SOCIALES

DGAE
UNAM.

